pro infirmis

FONDATION – STIFTUNG emera

Projet «Données numériques d'accessibilité – Valais»

RECHERCHE BÉNÉVOLES

pour relever les informations sur l'accessibilité des lieux touristiques en Valais, octobre 2019 – mai 2021

En bref : Le projet de la Fondation Emera a pour objectif de recenser des informations fiables sur l'accessibilité de 7'000 lieux publics valaisans et de les intégrer aux sites Web touristiques du canton.

Ces données sont très utiles pour une personne en situation de handicap souhaitant se rendre dans un hôtel, un restaurant, un musée, une piscine, une bibliothèque, dans des toilettes publiques ou encore un bâtiment administratif, mais aussi pour toute autre personne à mobilité réduite (personne âgée, famille avec poussette, etc.).

Nous avons besoin d'opérateurs-trice-s volontaires pour relever ces données à travers tout le canton.

Votre engagement

- 1 jour par mois pour les relevés (4-5 points d'intérêt) entre octobre 2019 et mai 2021
- 1 jour de formation à la saisie des données sur tablette

Notre soutien

- Suivi par un référent spécialisé
- Flexibilité sur l'intensité et l'organisation des relevés
- Frais remboursés

Participer au projet, c'est

- Favoriser l'autonomie des personnes en situation de handicap ou seniors en leur fournissant des informations précises et nécessaires
- Améliorer l'attractivité touristique et l'image du canton

La mission de l'opérateur-trice de saisie

- Prendre contact avec le propriétaire du lieu d'intérêt
- Se rendre sur place
- Saisir les données demandées sur une tablette numérique
- A l'aide d'un mètre, prendre les mesures exactes de certains équipements et espaces
- Compter environ 2 heures / lieu

Vous êtes formé à l'utilisation de la tablette et soutenu par un spécialiste.

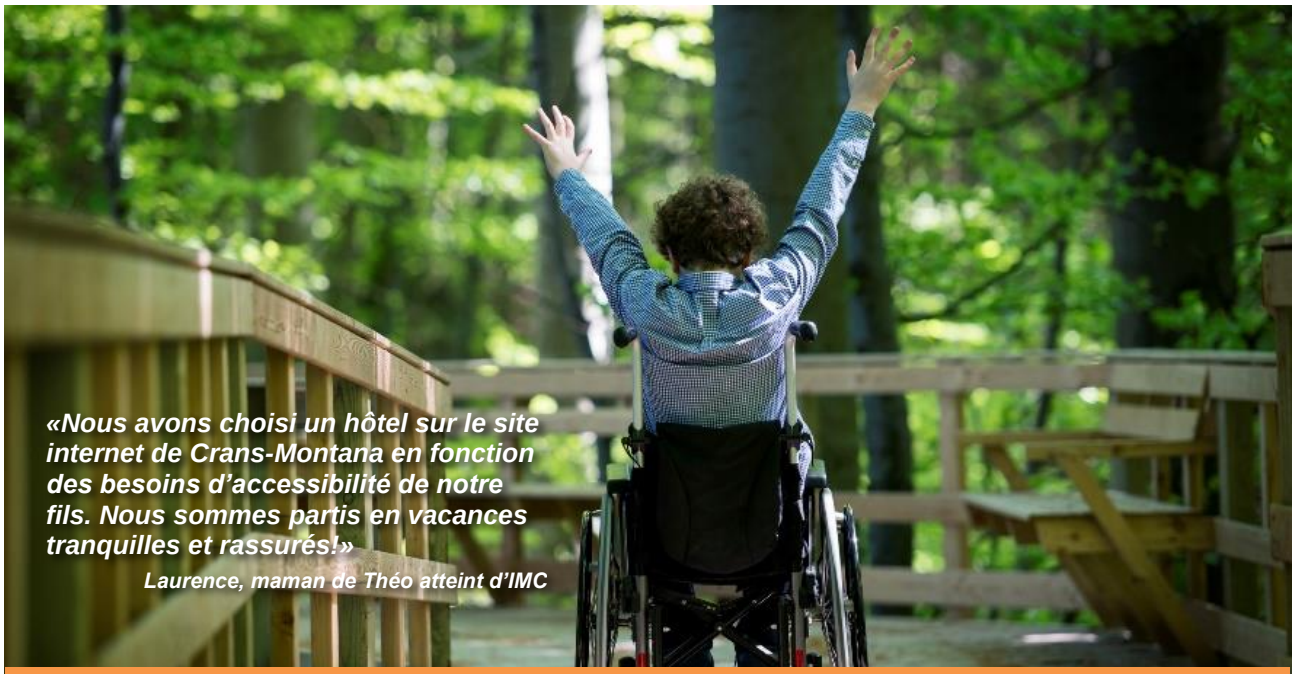

INTÉRESSÉ-E ?

Contactez le responsable du projet Antoine Bellwald, 079 845 84 85, antoine.bellwald@id-geo.ch

pro infirmis

FONDATION – STIFTUNG emera

Aidez-nous à rendre le Valais touristique plus accessible et plus attractif !

Résultat sur internet:
des données d'accessibilité complètes pour chaque lieu.

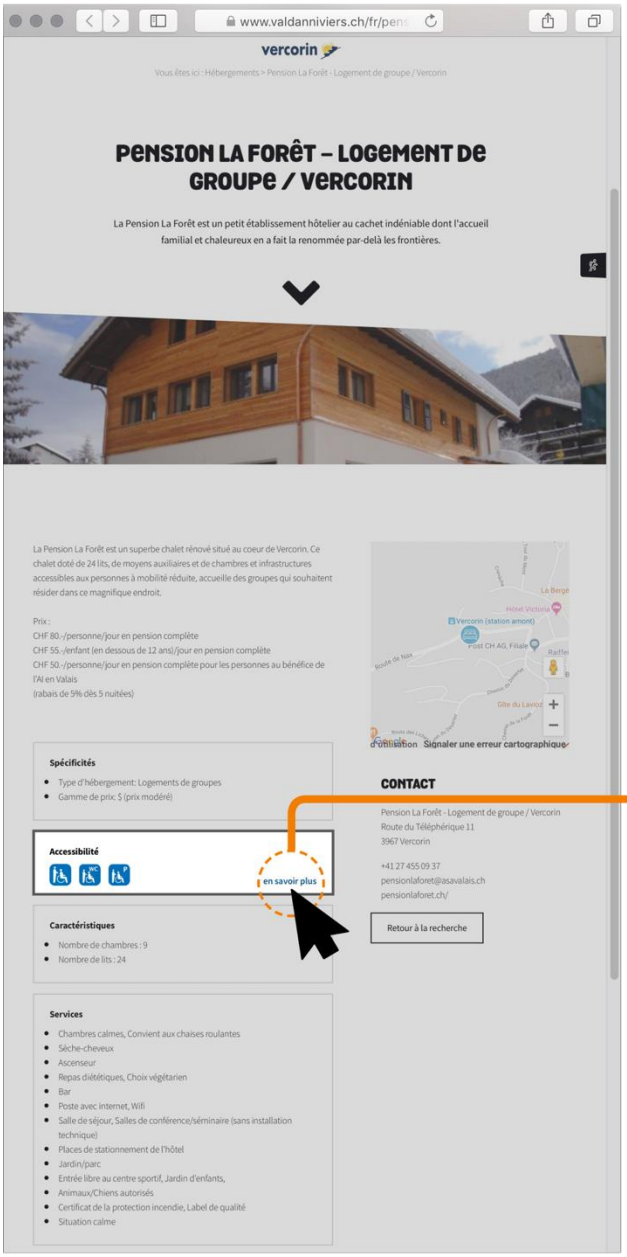

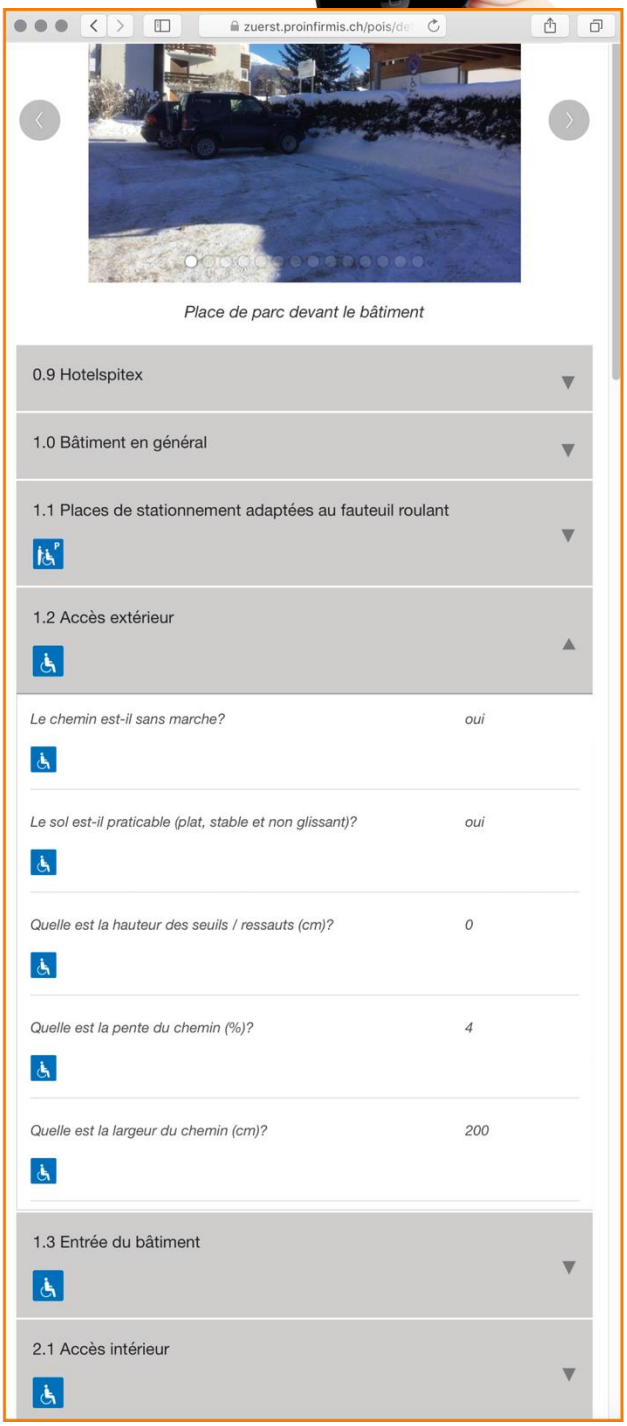

Ce projet est soutenu par les sponsors et donateurs suivants :
Pro Infirmis, Fondation Emera, Loterie romande,
Département de l'économie et de la formation de l'Etat du Valais,
Fondation du 100e de la BCVs, ProjetSanté, Fondation du Denantou, Fondation Hébé,
Pour-cent culturel Migros, Lions Club Sion, Voweg AG, Rotary Club Monthey.
Merci à eux !